かなめ

発売以来 半世紀以上変わらぬ伝統的なデザインの鯉のぼり
堅牢染めナイロン生地を使用し
雨や風に強く軽くて色鮮やかに泳ぎます

使用素材　**東洋紡ナイロン**

新緑の風をはらみ
大きくなびく

◆かなめ4m5色・五色吹流しセット

かなめ使用生地

◆かなめ4m5色・浪千鳥吹流し
金太郎付黒鯉セット

◆3m浪千鳥吹流は3本足になります

■ピンク0.9m

金太郎柄

ナイロン飛龍吹セットは6m、5m、4mのみです

セットの種類［単位／m］　（消費税込）

サイズ	組合せ	浪千鳥吹付又は飛龍吹付セット価格		五色吹付セット価格		吹流	黒鯉	赤鯉	青鯉	緑鯉	橙鯉	矢車	ロープ
			金太郎付		金太郎付								
12mセット	3色			294,470		12	12	9	8			0.75 (W-3)	35
	商品コード			KGG0123									
10mセット	3色			265,540	266,970	10	10						
	商品コード			KGG0103	KGGK103								
9mセット	5色			312,730		9	9	8	7	6	5		
	商品コード			KGG0095									
	4色			278,630									
	商品コード			KGG0094									
	3色			238,040									
	商品コード			KGG0093									
8mセット	5色	302,610	305,470	271,370	274,230	8	8	7	6	5	4		
	商品コード	KGN0085	KGNK085	KGG0085	KGGK085								
	4色	276,540	279,510	245,300	248,160								
	商品コード	KGN0084	KGNK084	KGG0084	KGGK084								
	3色	242,440	245,300	211,090	214,060								
	商品コード	KGN0083	KGNK083	KGG0083	KGGK083								
7mセット	5色	249,810	252,670	218,020	220,880	7	7	6	5	4	3		30
	商品コード	KGN0075	KGNK075	KGG0075	KGGK075								
	4色	237,380	240,240	205,480	208,450								
	商品コード	KGN0074	KGNK074	KGG0074	KGGK074								
	3色	211,310	214,170	179,520	182,380								
	商品コード	KGN0073	KGNK073	KGG0073	KGGK073								
6mセット	5色	200,530	203,390	175,890	178,860	6	6	5	4	3	2		27
	商品コード	KG(N·H)0065	KG(N·H)K65	KGG0065	KGGK065								
	4色	191,840	194,810	167,310	170,170								
	商品コード	KG(N·H)0064	KG(N·H)K64	KGG0064	KGGK064								
	3色	179,410	182,270	154,770	157,740								
	商品コード	KG(N·H)0063	KG(N·H)K63	KGG0063	KGGK063								
5mセット	5色	149,160	151,140	130,240	132,330	5	5	4	3	2	1.5	0.6 (W-2)	22
	商品コード	KG(N·H)0055	KG(N·H)K55	KGG0055	KGGK055								
	4色	143,330	145,310	124,520	126,500								
	商品コード	KG(N·H)0054	KG(N·H)K54	KGG0054	KGGK054								
	3色	134,640	136,620	115,830	117,810								
	商品コード	KG(N·H)0053	KG(N·H)K53	KGG0053	KGGK053								
4mセット	5色	110,110	113,080	93,500	96,360	4	4	3	2	1.5	1.2	0.55 (W-1)	20
	商品コード	KG(N·H)0045	KG(N·H)K45	KGG0045	KGGK045								
	4色	106,700	109,560	89,980	92,950								
	商品コード	KG(N·H)0044	KG(N·H)K44	KGG0044	KGGK044								
	3色	100,870	103,730	84,260	87,120								
	商品コード	KG(N·H)0043	KG(N·H)K43	KGG0043	KGGK043								
3mセット	5色	73,370	74,800	67,320	68,750	3	3	2	1.5	1.2	0.9	0.45 (SW-1)	17
	商品コード	KGN0035	KGNK035	KGG0035	KGGK035								
	4色	70,620	72,050	64,570	66,000								
	商品コード	KGN0034	KGNK034	KGG0034	KGGK034								
	3色	67,210	68,640	61,050	62,480								
	商品コード	KGN0033	KGNK033	KGG0033	KGGK033								

※（N・H）／N（浪千鳥吹流し）、H（ナイロン飛龍吹流し）

※単品価格はＰ41～44を参照

風力と鯉のぼり掲揚の目安

風力３	風力４	風力５	風力６
風速 3.4～5.4m/s	5.5～7.9m/s	8.0～10.7m/s	10.8～13.8m/s
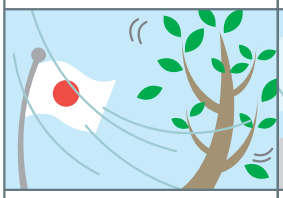	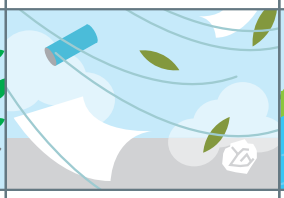	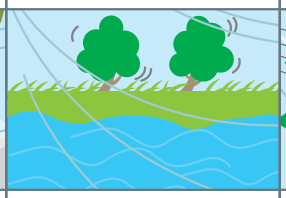	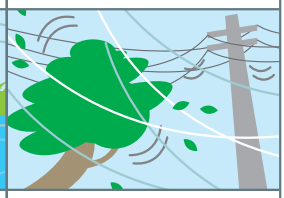
木の葉や小枝がたえず動き旗などがひらめく	ホコリがたち、紙くずなどが舞う	葉のある木が揺れ池の水面に波が立つ	大木が動き電線が鳴る

強風時には（風力４以上）鯉のぼりを必ず降ろしてください